

NÚCLEOS URBANOS (MALLA URBANA COMPLEJA)

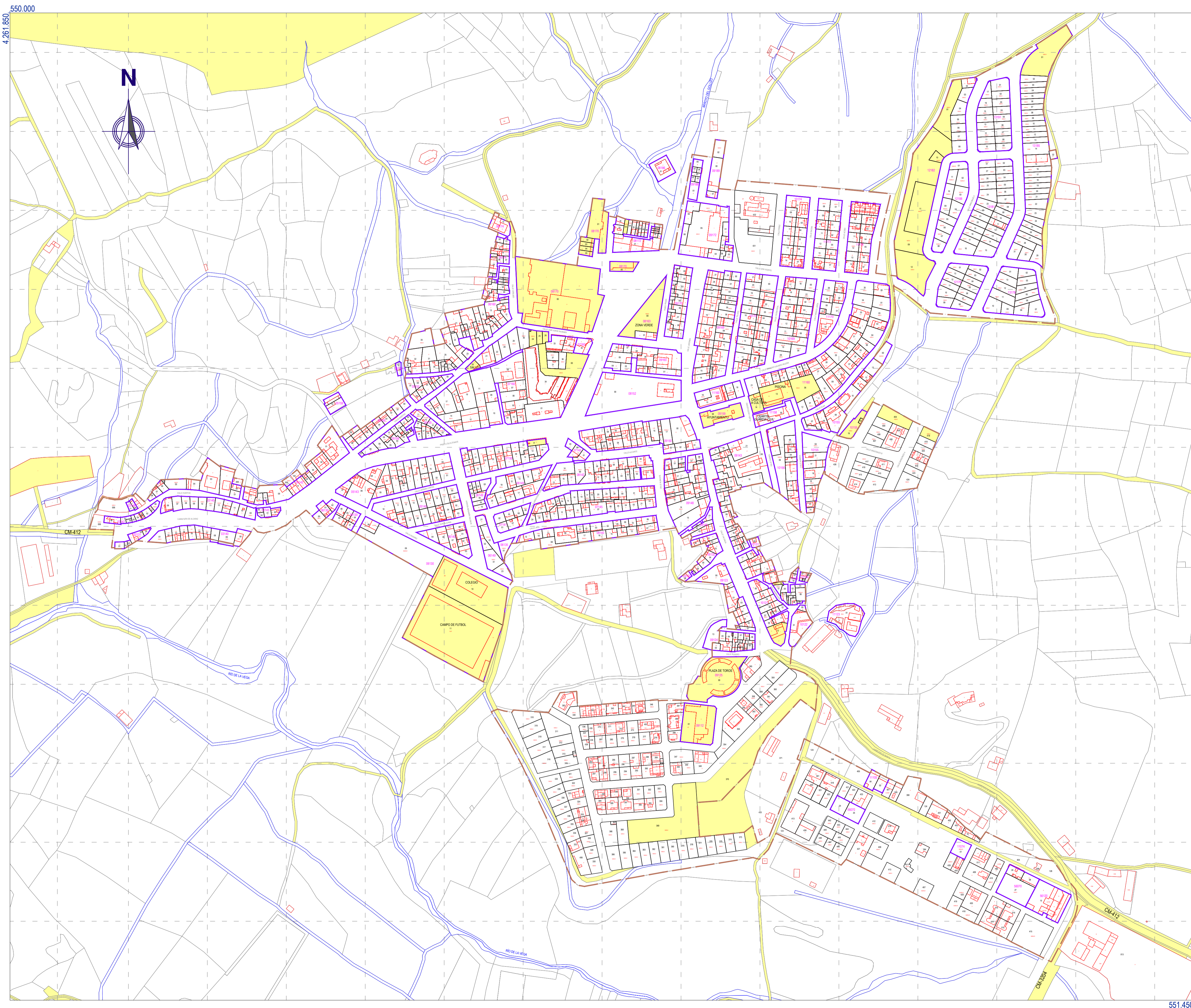

**LEYENDA**

**CATASTRAL URBANO**

- LÍMITE CATASTRO DE URBANA
- LÍMITE MANZANA
- LÍMITE PARCELA
- CONSTRUCCIÓN

ALTURA DE LA EDIFICACIÓN    NÚMERO DE PARCELA

NÚMERO DE MANZANA    NOMBRE DE CALLE

**TERRENOS DE TITULARIDAD PÚBLICA**

- FINCAS PROPIEDAD DE ADMINISTRACIONES O EMPRESAS PÚBLICAS

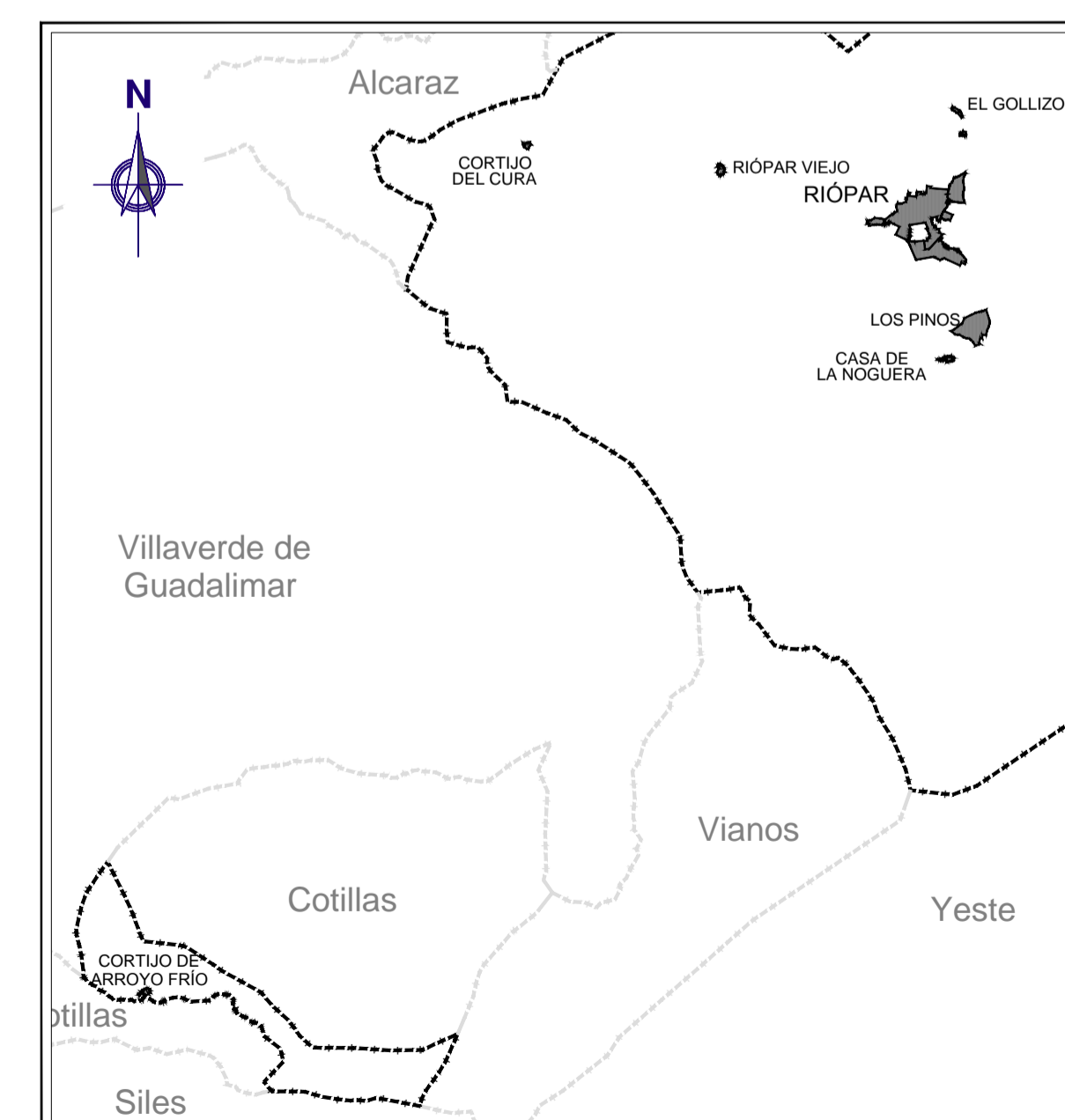

NOTA: A pesar de no formar parte del suelo considerado urbanizado, según NTP, conforme al artº 21.2 TRLSRU/2015, se incluyen las distintas urbanizaciones en este análisis ya que se encuentra urbanizadas parcialmente, aunque de manera irregular.

LEGISLACIÓN: El Plan de Ordenación Municipal de Riopar fue sometido a información pública, con anuncios en el diario La Tribuna de Albacete de fecha 13/02/2019 y en el Diario Oficial de Castilla-La Mancha número 32, de fecha 14/02/2019 y, tras las rectificaciones pertinentes, fue aprobado finalmente por el Pleno del Ayuntamiento de Riopar (Albacete), en sesión celebrada el 13/02/2019 e incluye las correcciones técnicas requeridas en virtud del acuerdo de aprobación definitiva de la C/P-174 de fecha 10/12/2020. Fdo. El Secretario.



NÚCLEOS URBANOS (MALLA URBANA COMPLEJA)

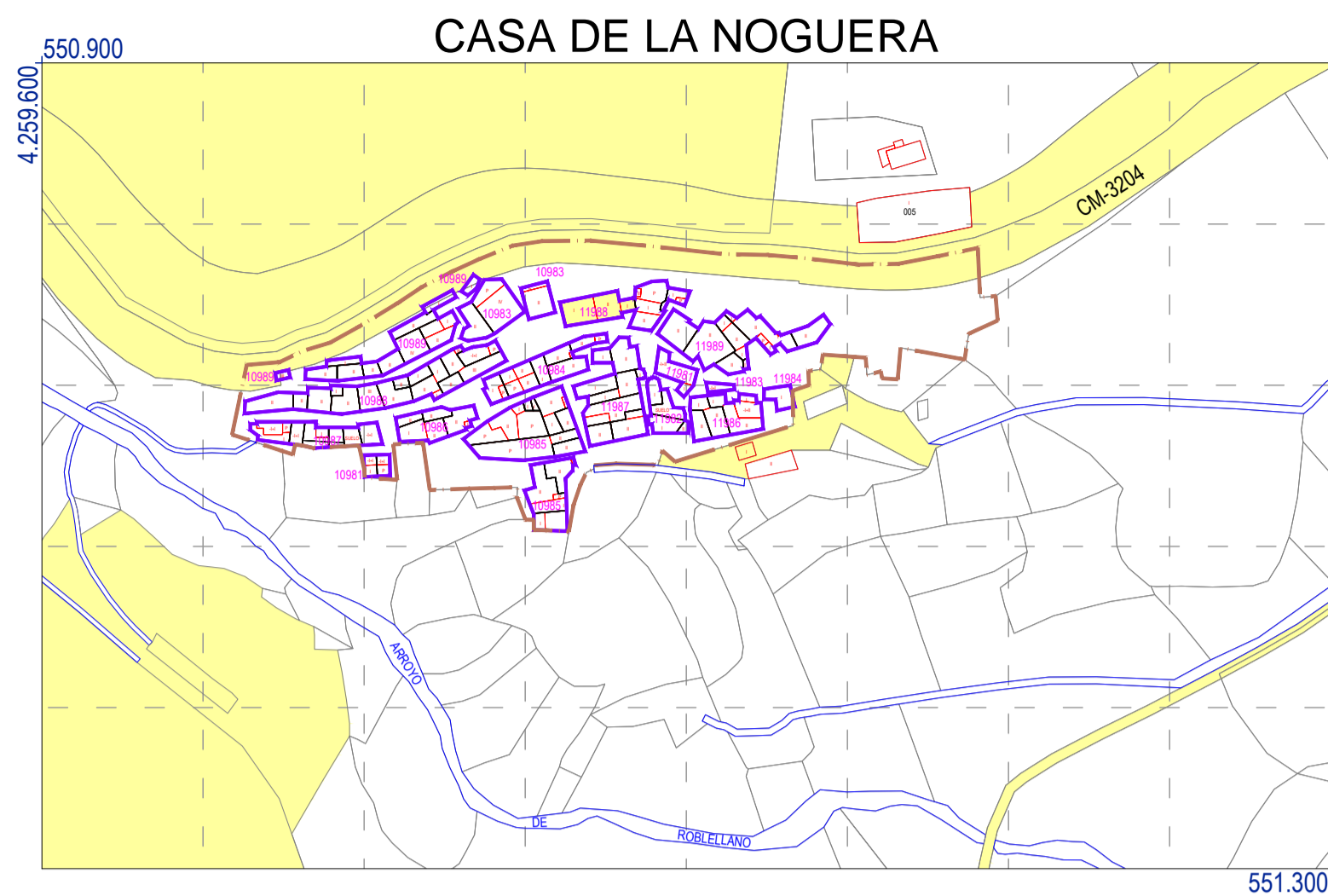
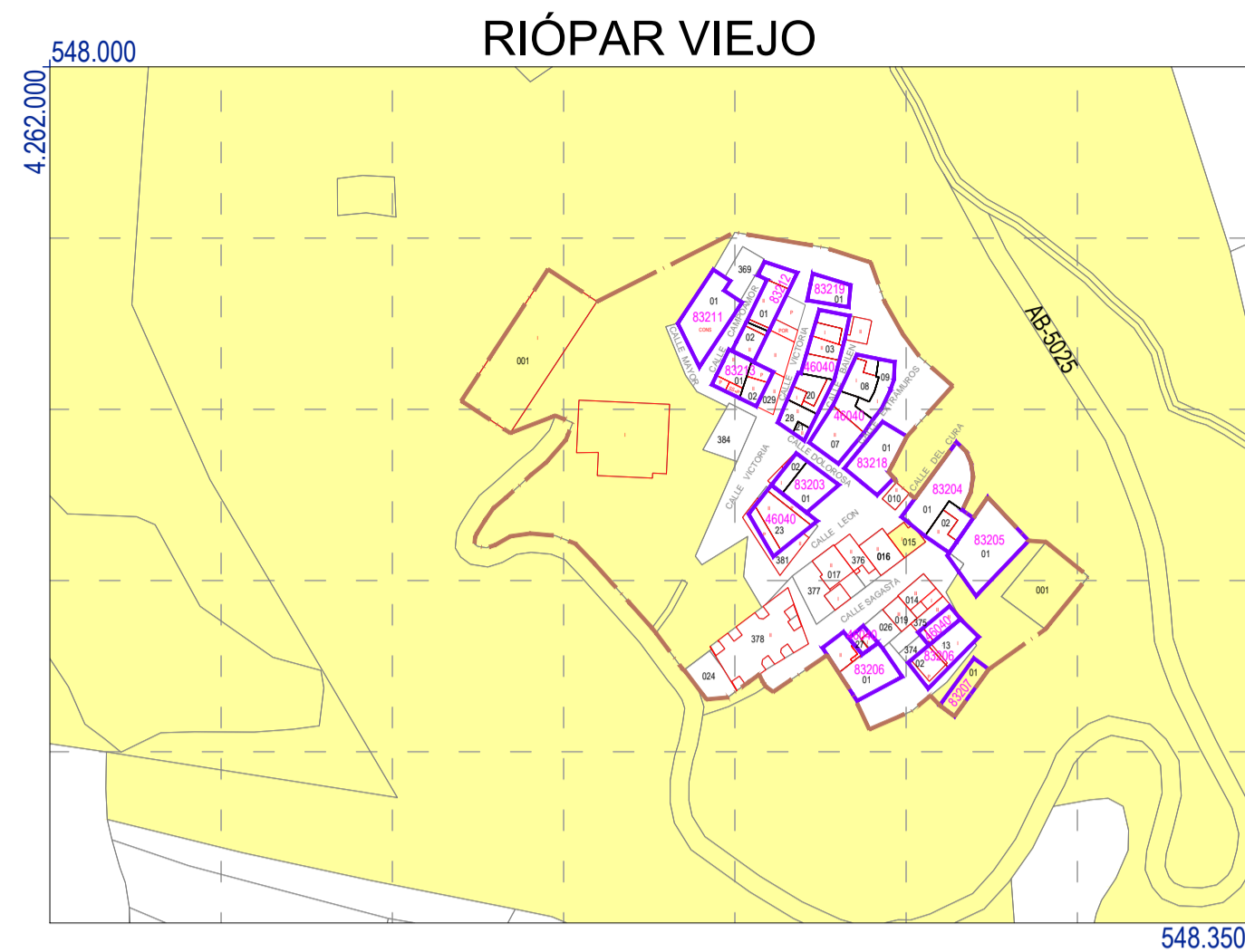

NÚCLEOS DE CARÁCTER RURAL (MALLA URBANA SIMPLE)

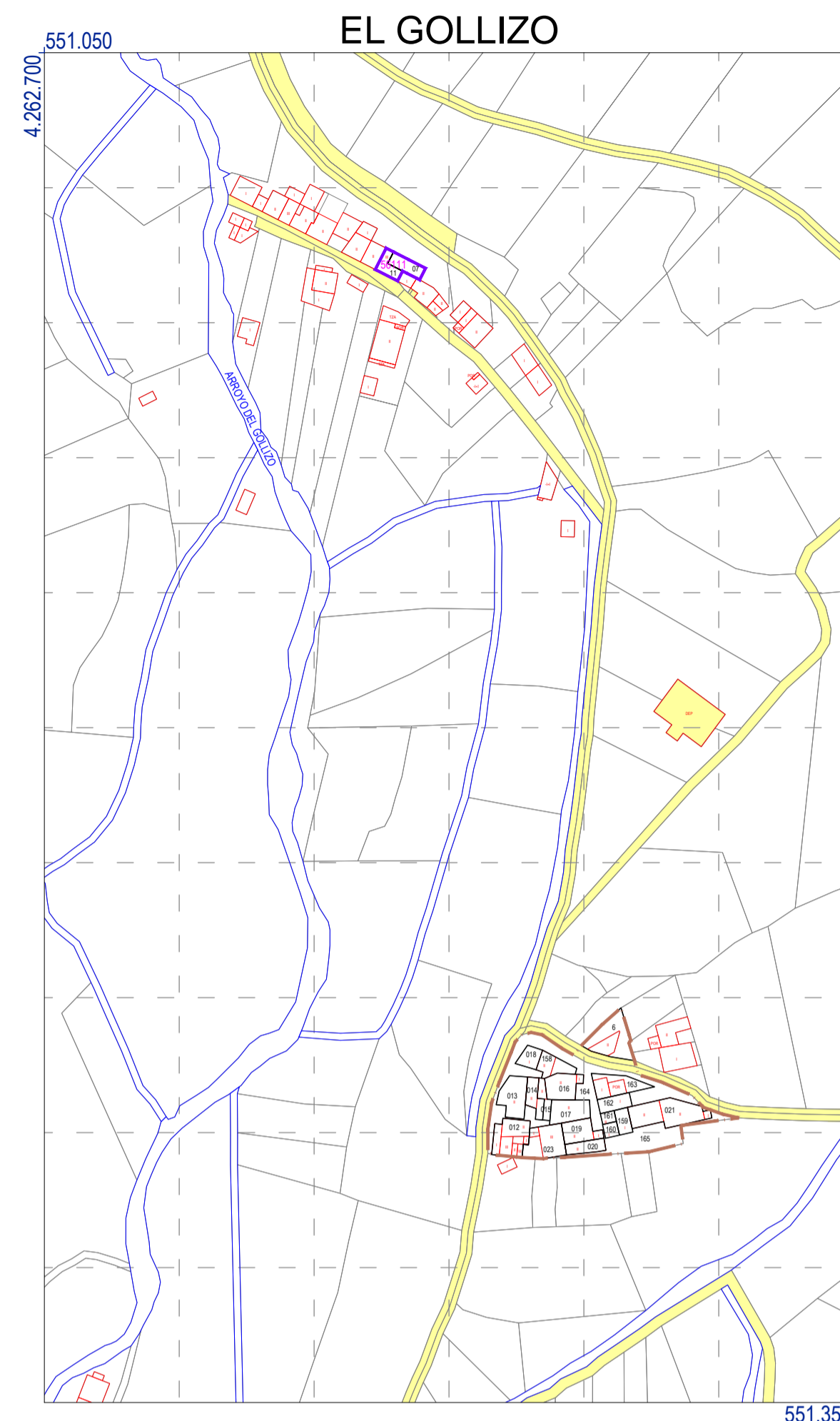

URBANIZACIONES AISLADAS IRREGULARES

URBANIZACIÓN LOS PINOS

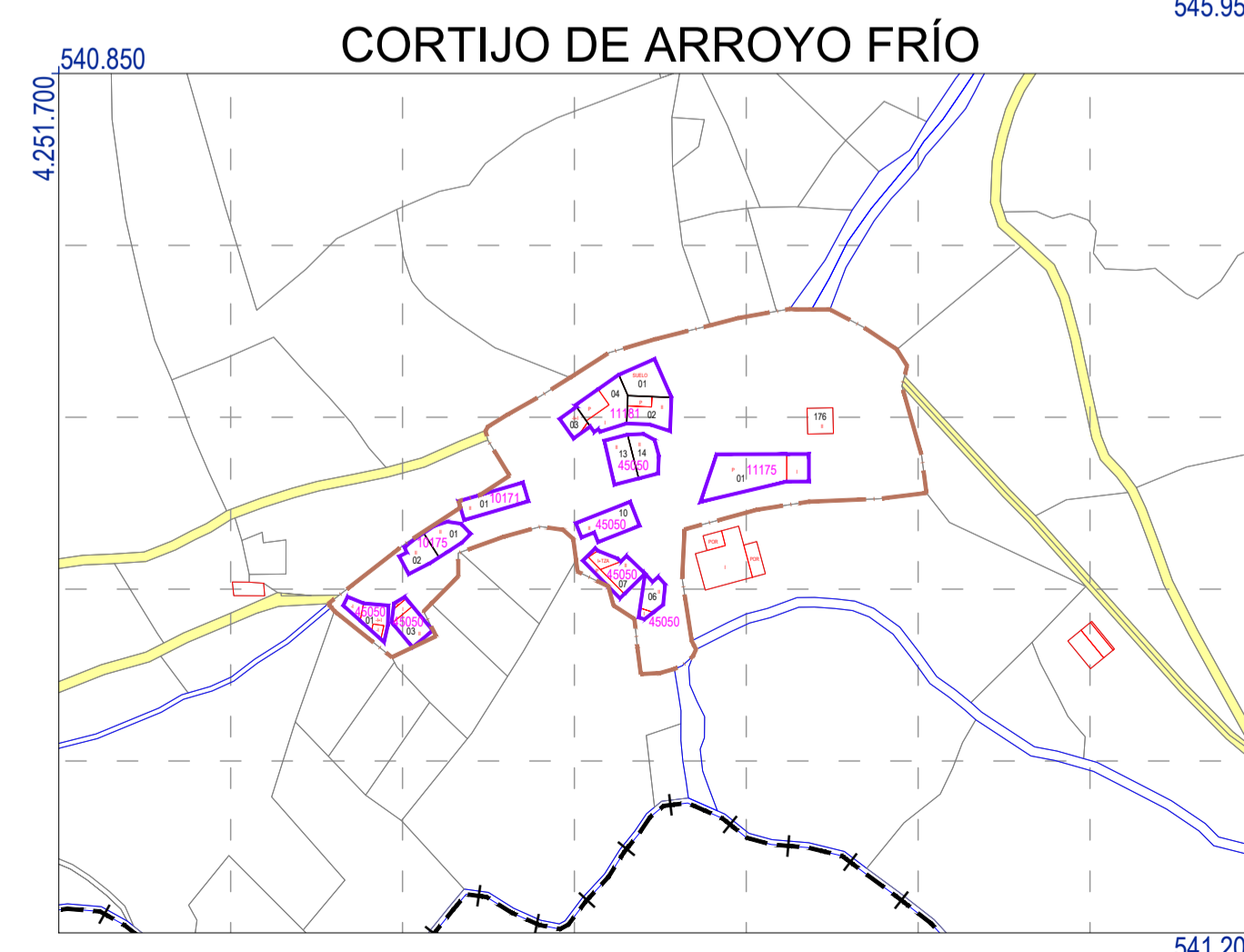
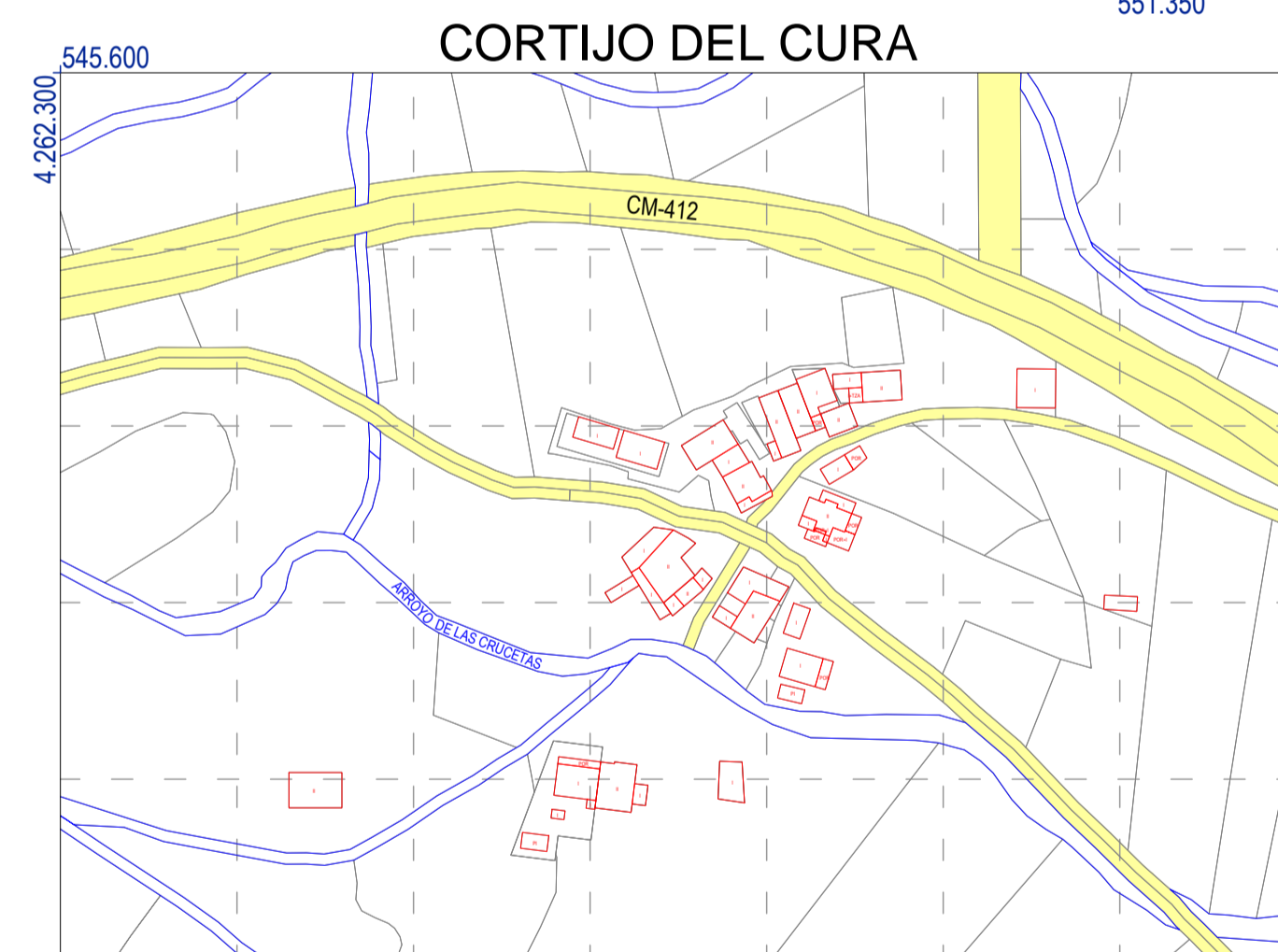
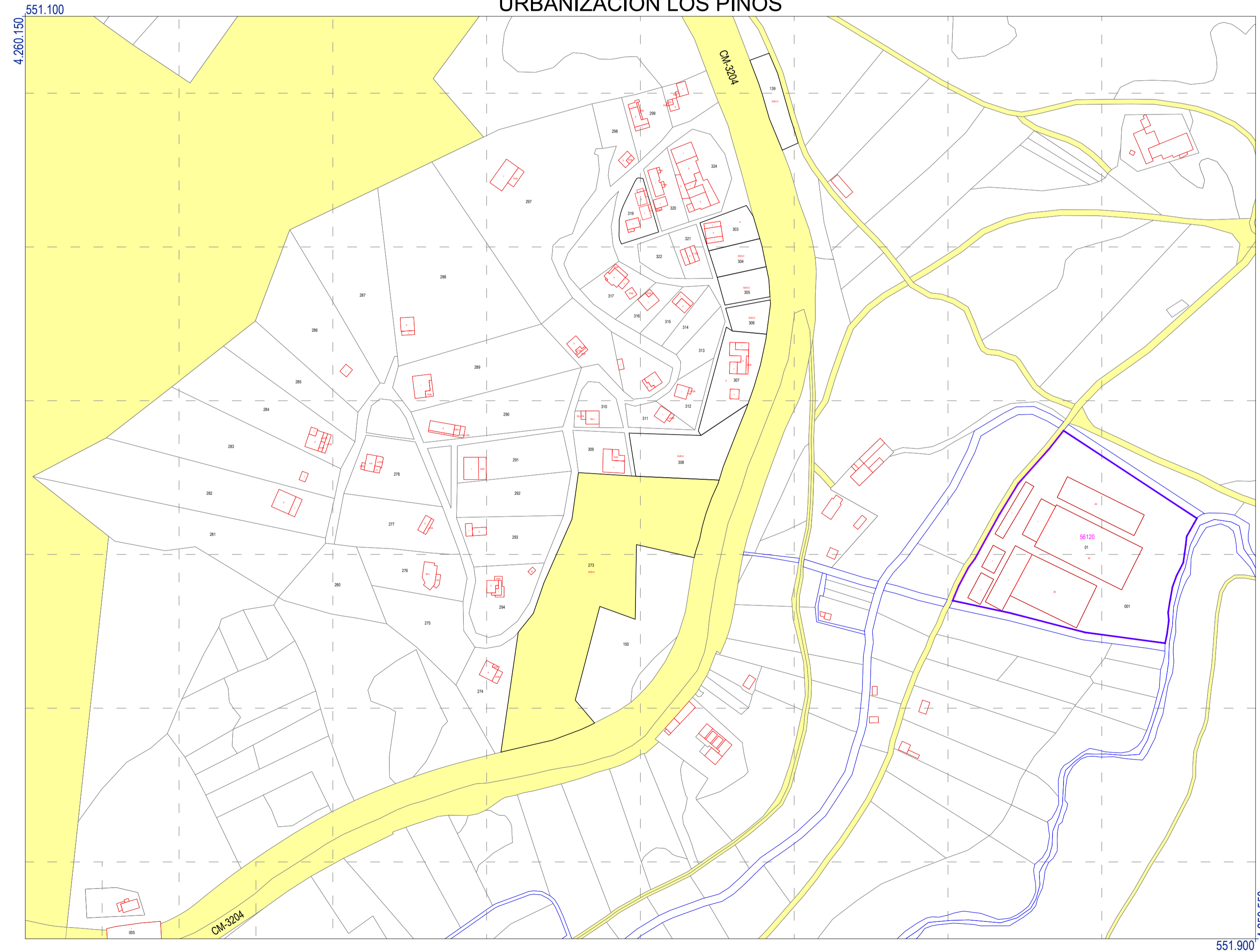

LEYENDA

**CATASTRAL URBANO**

- LÍMITE CATASTRO DE URBANA
- LÍMITE MANZANA
- LÍMITE PARCELA
- CONSTRUCCIÓN

ALTURA DE LA EDIFICACIÓN    NÚMERO DE PARCELA

NÚMERO DE MANZANA    NOMBRE DE CALLE

**TERRENOS DE TITULARIDAD PÚBLICA**

- FINCAS PROPIEDAD DE ADMINISTRACIONES O EMPRESAS PÚBLICAS

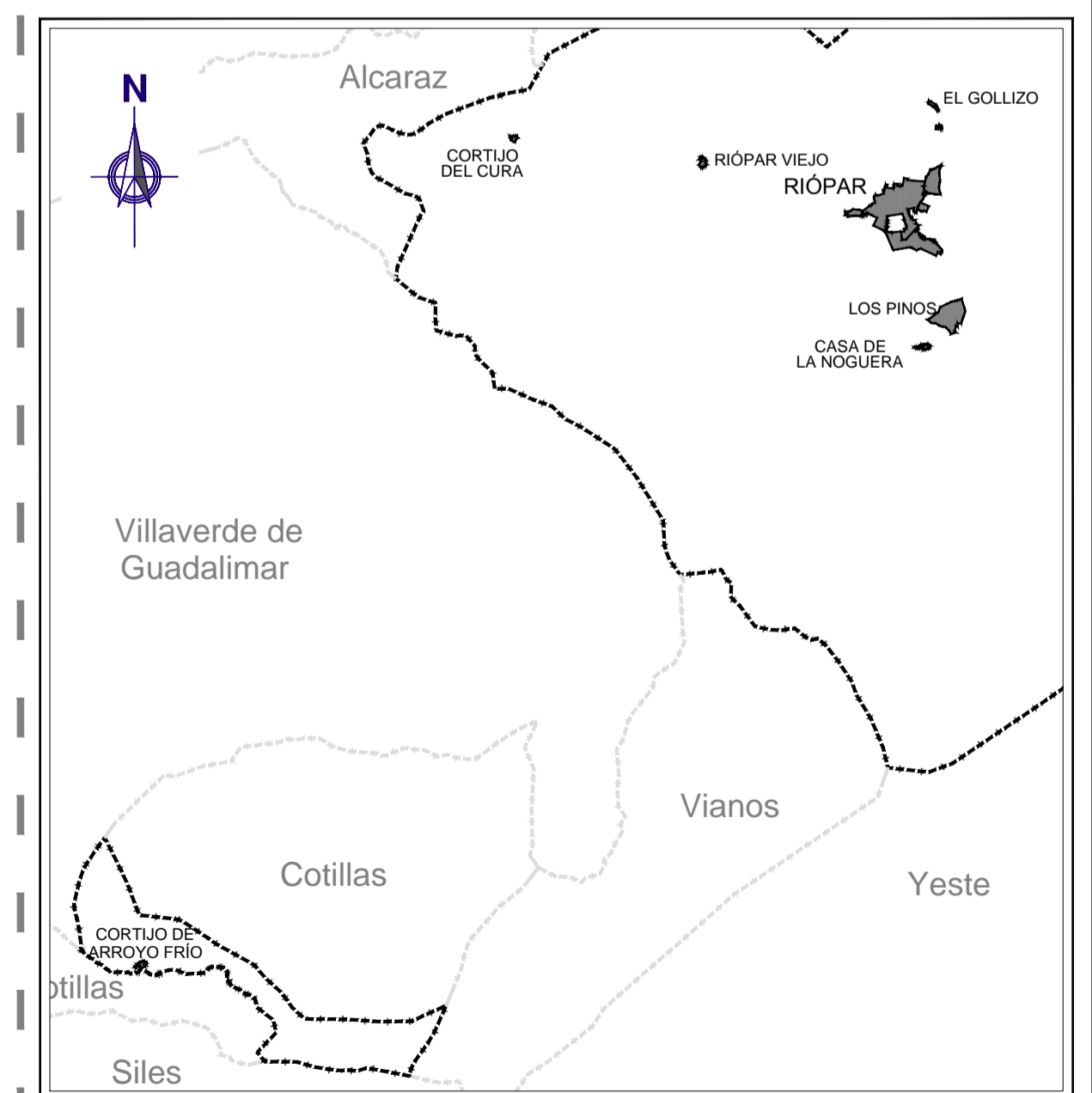

**NOTA:** A pesar de no formar parte del suelo considerado urbanizado, según NTP, conforme al artº 21.2 TRLSRU/2015, se incluye la urbanización "Los Pinos" en este análisis ya que se encuentra urbanizada parcialmente, aunque de manera irregular.