

FRANJA DE TERRENOS DEL A.1 NO INCLUIDA EN ESTUDIOS POSTERIORES A LA CARTA ARQUEOLÓGICA POR AUSENCIA DE EVIDENCIAS QUE PERMITAN RECREAR UN POSIBLE TRAZADO DE CANALIZACIONES EN LA ZONA

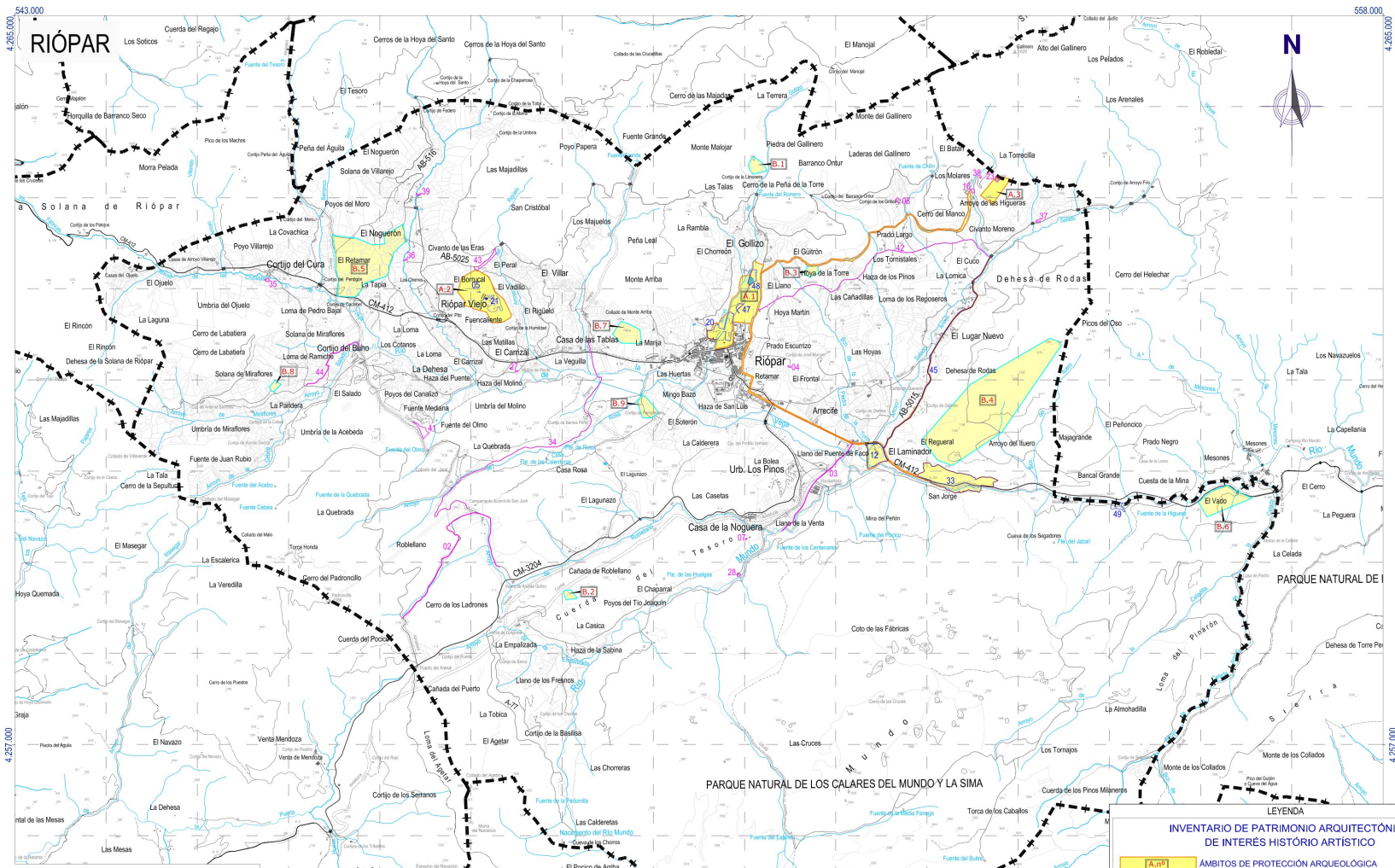

- YACIMIENTOS INCLUIDOS EN LOS ÁMBITOS DE PROTECCIÓN ARQUEOLÓGICA**
- INCLUIDOS EN EL ÁMBITO A.1
 - 01 - ACUEDUCTO DEL GOLLIZO
 - 06 - CEMENTERIO MUNICIPAL
 - 12 - EL LAMINADOR
 - 20 - FÁBRICAS DE SAN JUAN DE RIOPAR
 - 33 - SAN JORGE
 - 45 - CANALES DE RIEGO Y CAZ DE EL LAMINADOR
 - INCLUIDOS EN EL ÁMBITO A.2
 - 05 - CASTILLO DE RIOPAR
 - 21 - IGLESIA DEL ESPÍRITU SANTO DE RIOPAR
 - RIOPAR VIEJO
 - INCLUIDOS EN EL ÁMBITO A.3
 - 23 - LA TORRECOICA 1
 - 24 - LA TORRECOICA 2
 - 25 - LA TORRECOICA 3
 - INCLUIDOS EN EL ÁMBITO B.1
 - 30 - PEÑA DEL CASTELLAR
 - INCLUIDOS EN EL ÁMBITO B.2
 - 31 - PEÑA DEL TESORO
 - INCLUIDOS EN EL ÁMBITO B.3
 - 29 - PEÑA DE LA TORRE
 - INCLUIDOS EN EL ÁMBITO B.4
 - 11 - EL COLLADO DEL OSO
 - 13 - EL REGUEJAL 1
 - 14 - EL REGUEJAL 2
 - 15 - EL REGUEJAL 3
 - INCLUIDOS EN EL ÁMBITO B.5
 - 16 - EL RETAMAR 1
 - 17 - EL RETAMAR 2
 - 18 - EL RETAMAR 3
 - INCLUIDOS EN EL ÁMBITO B.6
 - 19 - EL VADO
 - INCLUIDOS EN EL ÁMBITO B.7
 - 22 - MARJÍA
 - INCLUIDOS EN EL ÁMBITO B.8
 - 40 - MIRAFLORES
 - INCLUIDOS EN EL ÁMBITO B.9
 - 26 - SOTERÓN
- NOTA:** COMO MEDIDA PREVENTIVA DE PROTECCIÓN, NO PUEDE SEÑALARSE CON PRECISIÓN LA UBICACIÓN DE LOS YACIMIENTOS ARQUEOLÓGICOS

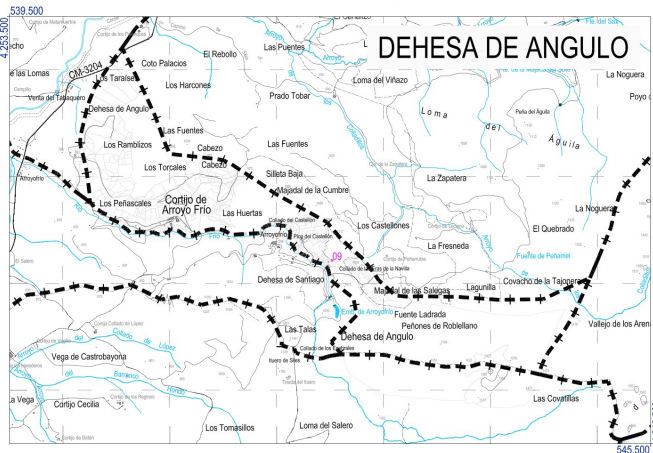

INVENTARIO DE PATRIMONIO ARQUITECTÓNICO DE INTERÉS HISTÓRICO ARTÍSTICO

LEYENDA

ÁMBITOS DE PROTECCIÓN ARQUEOLÓGICA

- A.1 - REALES FÁBRICAS DE SAN JUAN DE ALCARAZ
- A.2 - CASTILLO DE RIOPAR
- A.3 - LA TORRECOICA

ÁMBITOS DE PREVENCIÓN ARQUEOLÓGICA

- B.1 - PEÑA DEL CASTELLAR
- B.2 - PEÑA DEL TESORO
- B.3 - PEÑA DE LA TORRE
- B.4 - COLLADO DEL LOS REGUEJAL
- B.5 - EL RETAMAR
- B.6 - EL VADO
- B.7 - LA MARJÍA
- B.8 - MIRAFLORES
- B.9 - SOTERÓN

ELEMENTOS ETNOGRÁFICOS E INDUSTRIALES DEL PATRIMONIO CULTURAL

- 02 - CANADA DE LA ALMENARA
- 03 - CANADA REAL DE ANAGUJICA
- 04 - CASA DEL PRADO ESCURRUZO
- 07 - CORRAL DE LA NOGUERA
- 08 - CORRAL DE LOS GRILOS
- 09 - CORRAL DEL CASTELLÓN
- 10 - CILCO DE LA TOMA DEL AGUA
- 27 - MOLINO DE POCOTE
- 28 - MOLINO DEL ARROYO
- 34 - VEREDA DE BOGARRA
- 35 - MOLINO DEL CORTIJO DEL CURA
- 36 - MOLINO DE LA SARA DEL NOGUERON
- 37 - MOLINO DEL ARROYO
- 38 - BATÁN DE LA TOMA DEL AGUA
- 39 - MOLINO DE QUICO
- 41 - CORRAL DEL TIO QUICO
- 42 - CAMINO REAL DE LA CÁMERA DEL PROVENCIO
- 43 - VEINTENA DE RIOPAR VIEJO
- 44 - VEINTENA DE RIOPAR VIEJO A VILLAVERDE

BIENES DE INTERÉS CULTURAL (BIC)

- 05 - CASTILLO DE RIOPAR
- 21 - IGLESIA DEL ESPÍRITU SANTO DE RIOPAR
- 23 - LA TORRECOICA 1
- 40 - CONJUNTO HISTÓRICO «FÁBRICAS DE METALES DE RIOPAR»
- 12 - EL LAMINADOR (SAN MIGUEL)
- 20 - FÁBRICAS DE SAN JUAN DE RIOPAR
- 33 - SAN JORGE
- 45 - CANALES DE RIEGO Y CAZ DE EL LAMINADOR
- 47 - FABRICA DE METALES DE RIOPAR- SAN RAFAEL
- 48 - CENTRAL ELÉCTRICA Y BALSA
- 49 - SAN AGUSTÍN (ROSTIA)